2017年2月17日
一般社団法人電子情報技術産業協会

２０１６年１２月 産業用電子機器 出荷実績

		出荷計				国内				輸出			
		2016年12月	%	累計（4月～12月）	%	2016年12月	%	累計（4月～12月）	%	2016年12月	%	累計（4月～12月）	%
業務用映像装置出荷実績	金額	32,180	91.7	285,265	90.7	10,668	88.3	90,184	101.4	21,512	93.4	195,081	86.6
テレビカメラ	金額	10,852	89.4	98,854	91.7	5,585	106.8	47,296	107.2	5,267	76.2	51,558	80.9
映像表示装置	金額	17,619	103.7	155,242	91.2	2,640	103.5	20,619	98.4	14,980	103.7	134,623	90.2
映像表示装置(直視型)	金額	4,841	123.5	38,792	113.7	1,269	111.0	10,021	105.8	3,572	128.7	28,771	116.8
	数量	23	148.6	167	133.5	8	99.8	63	110.6	15	202.4	104	152.6
映像表示装置(投射型)	金額	12,779	97.7	116,450	85.6	1,371	97.3	10,598	92.3	11,407	97.8	105,852	85.0
	数量	212	107.3	2,031	100.2	16	111.2	129	113.0	196	107.0	1,902	99.4
映像記録装置	金額	1,920	70.8	14,959	82.2	1,349	83.8	11,325	98.2	570	51.8	3,634	54.6
	数量	8	79.9	73	93.4	6	89.6	52	112.4	3	65.8	21	66.0
周辺・付属装置	金額	1,789	55.0	16,210	89.2	1,095	40.7	10,944	88.4	695	123.0	5,266	91.0
業務用音声装置	金額	－	－	－	－	2,863	84.9	22,291	92.8	－	－	－	－
パブリックオーディオ	金額	－	－	－	－	2,433	86.7	18,854	93.6	－	－	－	－
	台数	－	－	－	－	132	95.4	1,088	95.0	－	－	－	－
プロフェッショナル設備型	金額	－	－	－	－	430	76.0	3,437	88.8	－	－	－	－
	台数	－	－	－	－	10	82.9	103	109.5	－	－	－	－
コードレス電話（事業者用を除く）	金額	1,193	85.5	7,552	79.7	1,193	85.5	7,552	79.7	0	－	0	－
	台数	150	88.9	888	76.7	150	88.9	888	76.7	0	－	0	－
事業者コードレス電話	金額	－	－	－	－	605	123.5	4,441	102.4	－	－	－	－
	台数	－	－	－	－	4	96.7	31	79.5	－	－	－	－
特定小電力無線	金額	－	－	－	－	750	87.3	6,806	99.3	－	－	－	－
	台数	－	－	－	－	8	119.8	76	105.1	－	－	－	－

（単位:金額＝百万円、数量=千台、%）

出所：一般社団法人電子情報技術産業協会

備考１．「－」印で示した個所は、調査対象とはしておりません。

２．別途、実施している産業用電子機器の受注統計の実績につきましては、次のサイトでご覧になることができます。
http://www.jeita.or.jp/japanese/stat/order/2016/index.html

12月の概況

①**業務用映像装置**は出荷計で、前年同月比 8.3%減の 321 億 80 百万円となった。

うち、テレビカメラ 108 億 52 百万円（同 10.6%減）、映像表示装置 176 億 19 百万円（同 3.7%増）、映像記録装置 19 億 20 百万円（同 29.2%減）、周辺・付属装置 17 億 89 百万円（同 45%減）となった。

②**業務用音声装置**は国内出荷計で、前年同月比 15.1%減の 28 億 63 百万円となった。

うち、パブリックオーディオ 24 億 33 百万円（同 13.3%減）、プロフェッショナル設備型 4 億 30 百万円（同 24%減）となった。

③**事業者用を除くコードレス電話**の出荷計は、前年同月比 14.5%減の 11 億 93 百万円となった。

④**事業者用コードレス電話**は国内出荷計で、前年同月比 23.5%増の 6 億 5 百万円となった。

⑤**特定小電力無線**は国内出荷計で、前年同月比 12.7%減の 7 億 50 百万円となった。

TOPICS

【業務用映像装置】

(1) 業務用映像装置の内、映像表示装置において、直視型の国内出荷が前年同月比で11%増、輸出出荷が同28.7%増となり、映像表示装置の伸びが同 3.7%増となった。

【品目別／過去2年間グラフ】

棒グラフ＝金額（単位：百万円）、折れ線グラフ＝前年同月増加率（単位：%）

出所：一般社団法人 電子情報技術産業協会

合　計

金額（単位：百万円）　　前年同月増減率（単位：%）

業務用映像装置

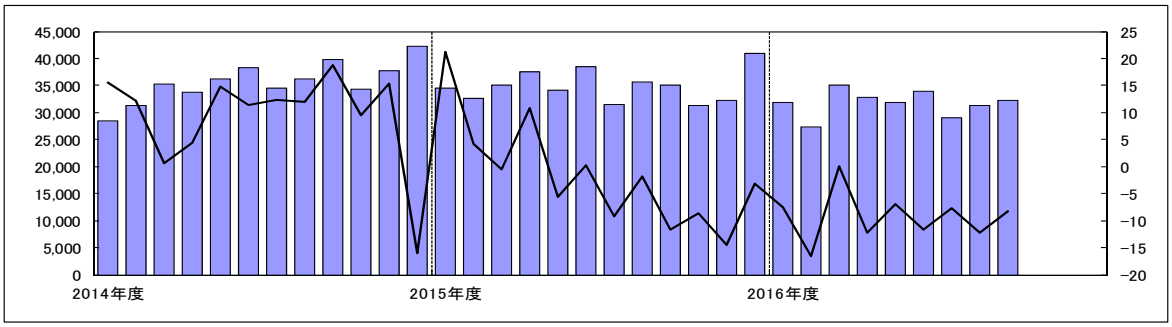

業務用音声装置

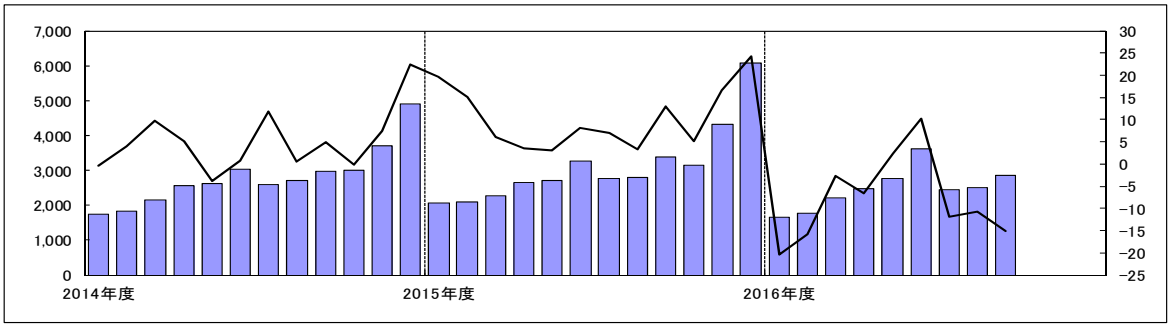

コードレス電話

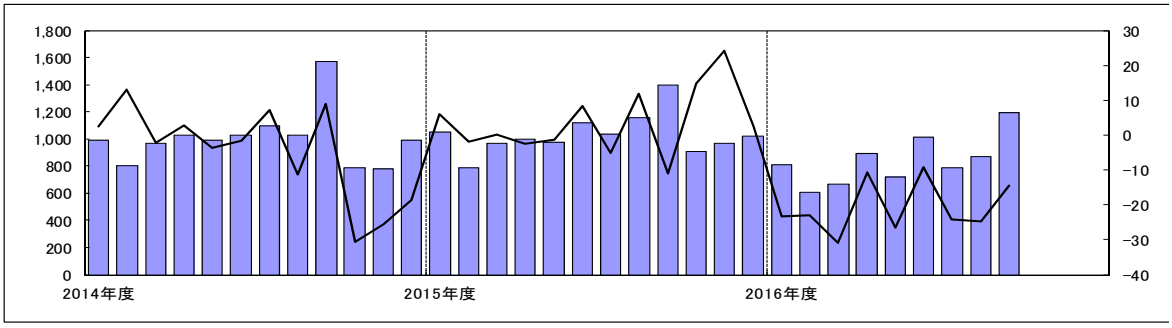

事業所用コードレス電話

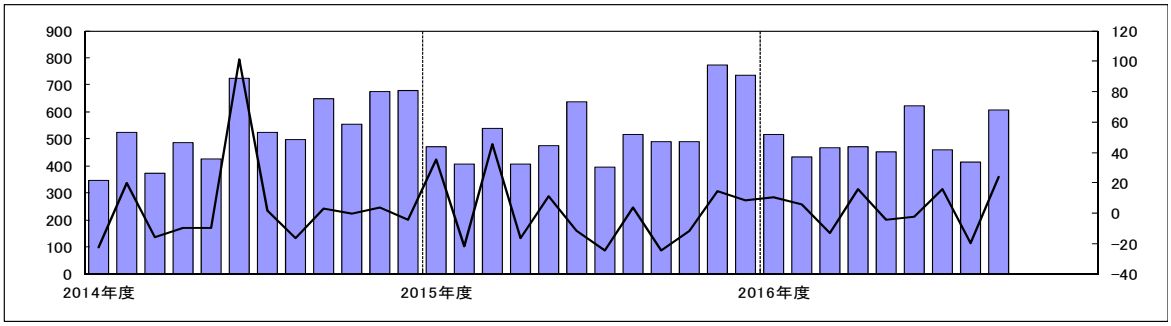

特定小電力無線

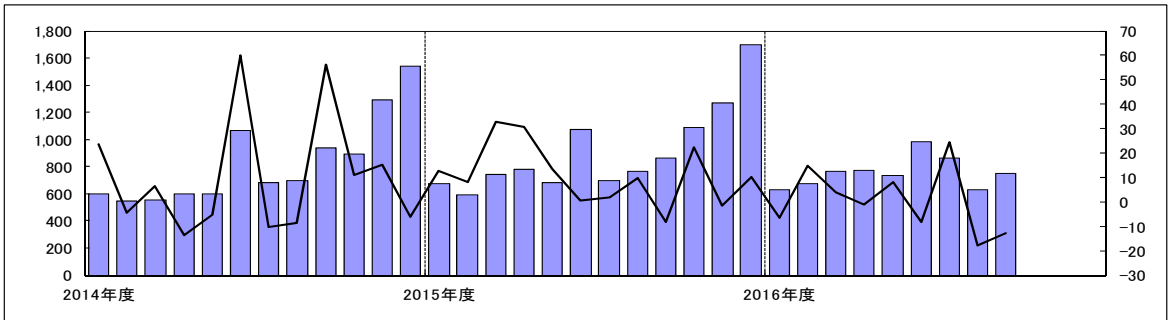

調査対象

[調査対象製品]

業務用映像装置

主な品目	業務用映像システム(監視、検査・計測、表示、通信・伝送、編集・記録の各システム)、テレビカメラ(監視用、FA・計測用、医用、製作用、車載用等のカメラ)、映像表示装置(CRTモニタ、PDP・液晶・その他モニタの直視型及び投射型の映像表示装置)、映像記録装置(アナログ型、デジタル型のVTR,ディスク他記録装置)、周辺・付属装置(主に監視システムに使われるカメラ周辺機器等)

業務用音声装置

主な品目	呼び出し、伝達、BGM 等の放送を主とした、卓上型、壁掛型・屋外型などのベーシックアンプ。主として複数の機器で構成されるラック型、ラック型防災、壁掛型防災などのシステムアンプ。

コードレス電話(事業者用を除く)

主な品目	アナログ形式とデジタル形式を含む親機と子機で構成される電話機。

事業所用コードレス電話

主な品目	PBX(又は、ボタン電話)を介して通話ができ、ビル内又は構内等に設置した複数の親機にどの子機もアクセス可能(子機は PBX 又はボタン電話装置等どの親機の無線エリアに移動しても使用可能)なコードレス電話システム。

特定小電力無線

主な品目	連絡用通信、ワイヤレスマイクロホン、テレメータ・テレコントロール、構内ページング、データ伝送、その他

[調査対象企業]

アイコム(株)、(株)アドバンテスト、アルパイン(株)、アンリツ(株)、池上通信機(株)、岩崎通信機(株)、NECインフロンティア(株)、NECモバイルコミュニケーションズ(株)、
大井電気(株)、沖電気工業(株)、カシオ計算機(株)、菊水電子工業(株)、キヤノン(株)、京セラ(株)、クラリオン(株)、
サクサ(株)、GEヘルスケア・ジャパン(株)、(株)JVCケンウッド、シャープ(株)、セイコーエプソン(株)、
セイコーインスツル(株)、ソニー(株)、TOA(株)、東京計器(株)、(株)東芝、東芝テリー(株)、(株)ナカヨ、
日本電音(株)、日本通信機(株)、日本電気(株)、日本無線(株)、(株)ノボル電機製作所、パイオニアDJ(株)、
パナソニック(株)、パナソニックシステムネットワークス(株)、パナソニックモバイルコミュニケーションズ(株)
(株)日立国際電気、(株)日立製作所、フクダ電子(株)、富士通(株)、(株)富士通ゼネラル、富士通テン(株)、
古野電気(株)、マスプロ電工(株)、三菱電機(株)、三菱電機インフォメーションネットワーク(株)、横河電機(株)、
リーダー電子(株)

計48社