2017年4月21日
一般社団法人電子情報技術産業協会

２０１７年２月 産業用電子機器 出荷実績

		出荷計				国内				輸出			
		2017年2月	%	累計（4月～2月）	%	2017年2月	%	累計（4月～2月）	%	2017年2月	%	累計（4月～2月）	%
業務用映像装置出荷実績	金額	35,349	109.6	352,064	93.2	14,843	106.3	116,393	101.6	20,506	112.1	235,671	89.5
テレビカメラ	金額	11,486	103.1	120,963	92.9	6,083	99.1	59,166	106.5	5,404	107.9	61,797	82.7
映像表示装置	金額	18,212	111.3	191,318	94.6	3,923	100.4	27,482	98.3	14,289	114.7	163,837	94.0
映像表示装置(直視型)	金額	4,392	113.2	47,397	113.4	1,618	93.9	12,740	100.8	2,774	128.8	34,657	118.8
	数量	20	116.2	208	129.6	10	81.9	80	100.7	11	184.9	128	158.1
映像表示装置(投射型)	金額	13,820	110.7	143,921	89.7	2,305	105.7	14,742	96.2	11,515	111.7	129,179	89.0
	数量	230	120.6	2,477	103.2	22	98.7	170	114.2	208	123.6	2,307	102.4
映像記録装置	金額	1,919	88.0	18,220	79.9	1,672	95.9	14,617	96.6	247	56.5	3,602	47.0
	数量	9	90.9	88	89.7	7	96.7	65	107.6	2	73.1	23	60.8
周辺・付属装置	金額	3,732	145.5	21,564	95.6	3,165	145.5	15,128	95.0	567	145.5	6,436	97.0
業務用音声装置	金額	－	－	－	－	3,093	71.7	28,093	89.2	－	－	－	－
パブリックオーディオ	金額	－	－	－	－	2,560	72.0	23,637	89.6	－	－	－	－
	台数	－	－	－	－	144	91.4	1,367	94.2	－	－	－	－
プロフェッショナル設備型	金額	－	－	－	－	533	70.4	4,457	87.0	－	－	－	－
	台数	－	－	－	－	12	77.8	127	104.0	－	－	－	－
コードレス電話（事業者用を除く）	金額	834	86.4	9,092	80.1	834	86.4	9,092	80.1	0	－	0	－
	台数	93	79.7	1,060	76.7	93	79.7	1,060	76.7	0	－	0	－
事業者コードレス電話	金額	－	－	－	－	696	89.9	5,646	100.8	－	－	－	－
	台数	－	－	－	－	5	84.5	41	81.5	－	－	－	－
特定小電力無線	金額	－	－	－	－	1,007	79.2	8,430	91.5	－	－	－	－
	台数	－	－	－	－	12	84.1	98	102.5	－	－	－	－

（単位:金額＝百万円、数量=千台、%）

出所：一般社団法人電子情報技術産業協会

備考１．「－」印で示した個所は、調査対象とはしておりません。

２．別途、実施している産業用電子機器の受注統計の実績につきましては、次のサイトでご覧になることができます。
http://www.jeita.or.jp/japanese/stat/order/2016/index.html

2月の概況

①**業務用映像装置**は出荷計で、前年同月比 9.6%増の 353 億 49 百万円となった。

うち、テレビカメラ 114 億 86 百万円（同 3.1%増）、映像表示装置 182 億 12 百万円（同 11.3%増）、映像記録装置 19 億 19 百万円（同 12.0%減）、周辺・付属装置 37 億 32 百万円（同 45.5%増）となった。

②**業務用音声装置**は国内出荷計で、前年同月比 28.3%減の 30 億 93 百万円となった。

うち、パブリックオーディオ 25 億 60 百万円（同 28.0%減）、プロフェッショナル設備型 5 億 33 万円（同 29.6%減）となった。

③**事業者用を除くコードレス電話**の出荷計は、前年同月比 13.6%減の 8 億 34 百万円となった。

④**事業者用コードレス電話**は国内出荷計で、前年同月比 10.1%減の 6 億 96 百万円となった。

⑤**特定小電力無線**は国内出荷計で、前年同月比 20.8%減の 10 億 7 百万円となった。

TOPICS

【業務用映像装置】

(1) 業務用映像装置の内、映像表示装置において、投射型の国内出荷が前年同月比で 5.7%増、輸出出荷が同 11.7%増となり、映像表示装置の伸びが同 11.3%増となった。

【品目別／過去2年間グラフ】

棒グラフ＝金額（単位：百万円）、折れ線グラフ＝前年同月増加率（単位：%）

出所：一般社団法人 電子情報技術産業協会

合　計

金額（単位：百万円）　　前年同月増減率（単位：%）

業務用映像装置

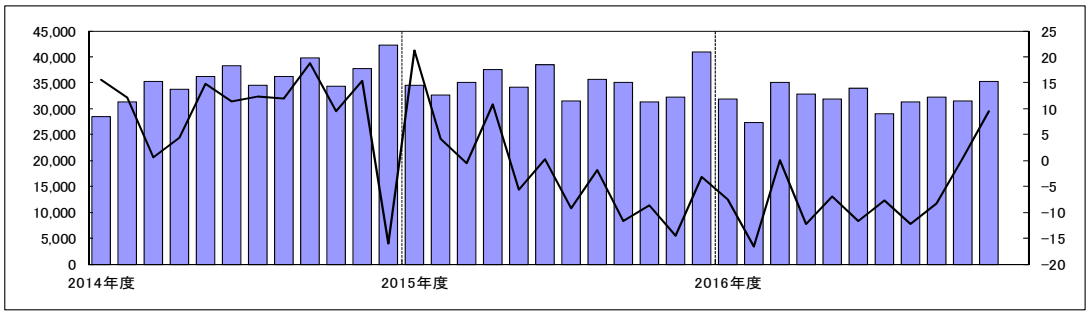

業務用音声装置

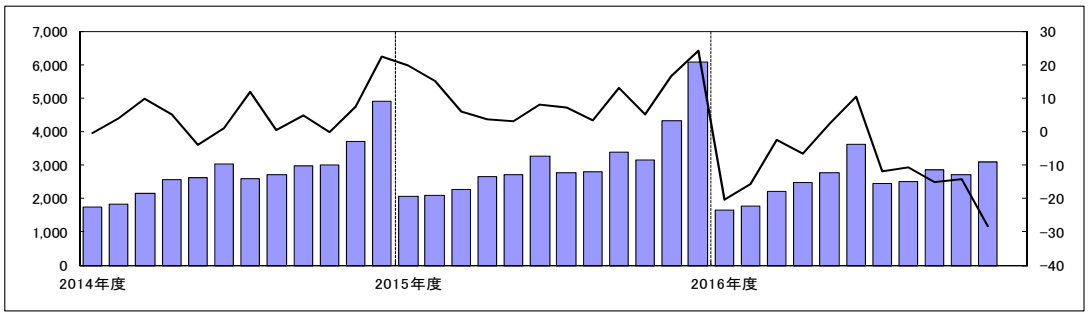

コードレス電話

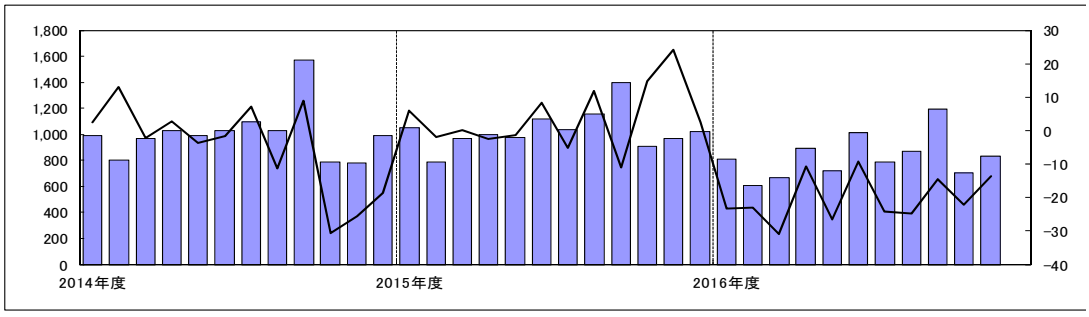

事業所用コードレス電話

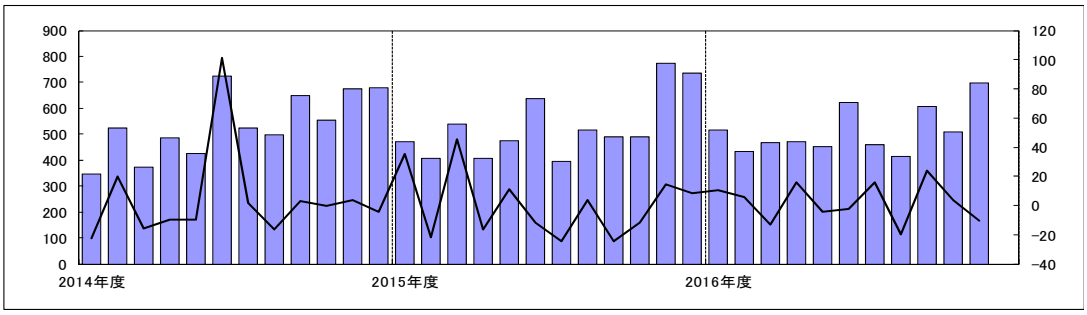

特定小電力無線

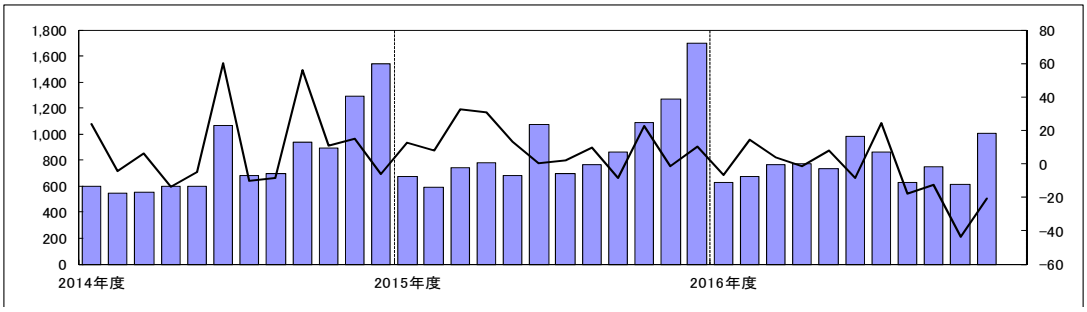

調査対象

[調査対象製品]

業務用映像装置

主な品目	業務用映像システム(監視、検査・計測、表示、通信・伝送、編集・記録の各システム)、テレビカメラ(監視用、FA・計測用、医用、製作用、車載用等のカメラ)、映像表示装置(CRTモニタ、PDP・液晶・その他モニタの直視型及び投射型の映像表示装置)、映像記録装置(アナログ型、デジタル型のVTR,ディスク他記録装置)、周辺・付属装置(主に監視システムに使われるカメラ周辺機器等)

業務用音声装置

主な品目	呼び出し、伝達、BGM 等の放送を主とした、卓上型、壁掛型・屋外型などのベーシックアンプ。主として複数の機器で構成されるラック型、ラック型防災、壁掛型防災などのシステムアンプ。

コードレス電話(事業者用を除く)

主な品目	アナログ形式とデジタル形式を含む親機と子機で構成される電話機。

事業所用コードレス電話

主な品目	PBX(又は、ボタン電話)を介して通話ができ、ビル内又は構内等に設置した複数の親機にどの子機もアクセス可能(子機は PBX 又はボタン電話装置等どの親機の無線エリアに移動しても使用可能)なコードレス電話システム。

特定小電力無線

主な品目	連絡用通信、ワイヤレスマイクロホン、テレメータ・テレコントロール、構内ページング、データ伝送、その他

[調査対象企業]

アイコム(株)、(株)アドバンテスト、アルパイン(株)、アンリツ(株)、池上通信機(株)、岩崎通信機(株)、NECインフロンティア(株)、NECモバイルコミュニケーションズ(株)、
大井電気(株)、沖電気工業(株)、カシオ計算機(株)、菊水電子工業(株)、キヤノン(株)、京セラ(株)、クラリオン(株)、
サクサ(株)、GEヘルスケア・ジャパン(株)、(株)JVCケンウッド、シャープ(株)、セイコーエプソン(株)、
セイコーインスツル(株)、ソニー(株)、TOA(株)、東京計器(株)、(株)東芝、東芝テリー(株)、(株)ナカヨ、
日本電音(株)、日本通信機(株)、日本電気(株)、日本無線(株)、(株)ノボル電機製作所、パイオニアDJ(株)、
パナソニック(株)、パナソニックシステムネットワークス(株)、パナソニックモバイルコミュニケーションズ(株)
(株)日立国際電気、(株)日立製作所、フクダ電子(株)、富士通(株)、(株)富士通ゼネラル、富士通テン(株)、
古野電気(株)、マスプロ電工(株)、三菱電機(株)、三菱電機インフォメーションネットワーク(株)、横河電機(株)、
リーダー電子(株)

計48社